

# PROTOKOL PREPOZNAVANJA IN OBRAVNAVANJA ŽRTEV NASILJA V DRUŽINI

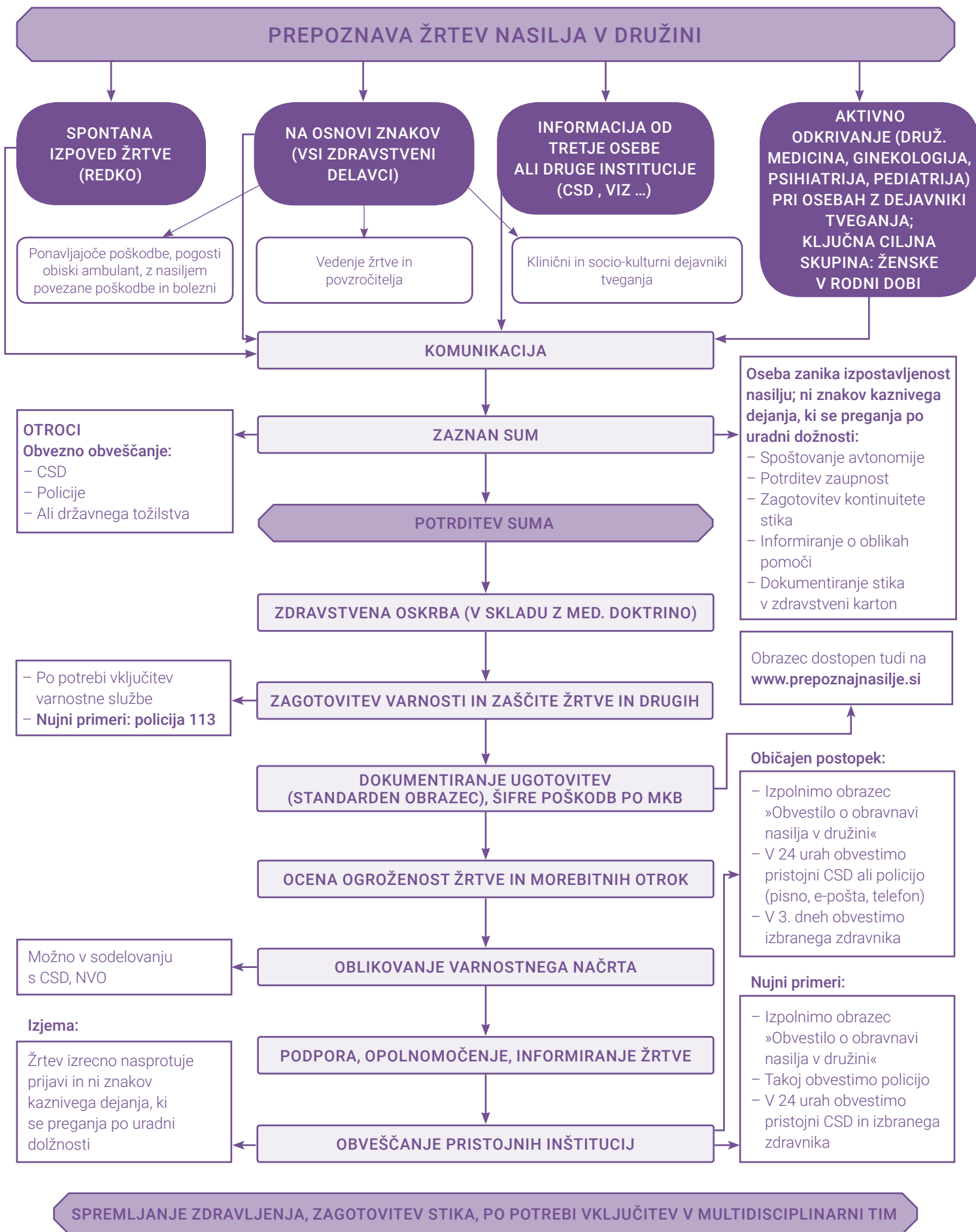

# POMEMBNI KONTAKTI

Visoka stopnja ogroženosti žrtve ali nujno potrebno posredovanje policije: **113**.

Prijavo je možno oddati na območne policijske postaje. Seznam in kontakti: <http://www.policija.si/index.php/policijske-postaje>.  
080-1200 je anonimni telefon za sprejem anonimnih obvestil občanov v zvezi s kaznivimi dejanji.

**!** V primeru potrebe po pomoči in posvetovanja glede dokumentiranja poškodb, znakov nasilja ali zlorabe in varovanja bioloških dokazov je 24 ur na dan na voljo Klinično-forenzična ambulanta na Inštitutu za sodno medicino Medicinske fakultete v Ljubljani, Korytkova 2, tel. 01 543 72 22.

## Seznam regijskih koordinatoric za obravnavo nasilja v družini

Dosegljivost: v delovnem času CSD (večinoma od 7.00 do 15.00, ob sredah do 17.00, ob petkih do 13.00). Izven delovnega časa CSD je za področje nasilja v družini organizirana interventna služba, ki je dosegljiva preko policije (113).

**LJUBLJANSKA REGIJA**  
(CSD Ljubljana Šiška)

viktorija.bevc@gov.si  
01 583 98 18

**OBLJUBLJANSKA 1 REGIJA**  
(CSD Domžale)

marjana.milek-ogrinc@gov.si  
01 724 63 96

**OBLJUBLJANSKA 2 REGIJA**  
(CSD Kočevje)

katarina.tinauer@gov.si  
01 893 83 92

**OBALNO KRAŠKA REGIJA**  
(CSD Koper)

damjana.jurman@gov.si  
05 66 34 579

**DOLENJSKA IN REGIJA BELE**  
**KRAJINE – (CSD Novo mesto)**

dubravka.hrovatic@gov.si  
07 39 32 664

**KOROŠKA REGIJA**  
(CSD Slovenj Gradec)

csdsg.koor.nas@gov.si  
02 88 50 118  
031 309 561

**GORENJSKA REGIJA**  
(CSD Škofja Loka)

aleksandra.kafol@gov.si  
04 517 01 17

**POMURSKA REGIJA**  
(CSD Gornja Radgona)

tina.vukan@gov.si  
02 564 93 27

**PODRAVSKA REGIJA**  
(CSD Maribor)

franciska.premzel@gov.si  
02 250 66 83  
031 703 521

**GORIŠKA REGIJA**  
(CSD Nova Gorica)

majda.pusnar@gov.si  
05 330 29 18  
031 662 010

**CELJSKA REGIJA**  
(CSD Celje)

gabriela.coklc@gov.si  
03 425 63 35

**POSAVSKA REGIJA**  
(CSD Krško)

sonja.zugic@gov.si  
07 620 24 51

## Krizni centri za ženske žrtve nasilja: akutna situacija, potrebna namestitvev

NAZIV PROGRAMA	IZVAJALEC	KONTAKT
Krizni center za odrasle žrtve nasilja Maribor	Center za socialno delo Maribor	02 250 66 30, 08 200 68 40 031 776 102 (dežurni telefon)
Krizni center za odrasle žrtve nasilja	Center za socialno delo Piran	05 671 23 00, 05 903 95 90 040 303 669 (dežurni telefon)
Krizni center Ženske svetovalnice	Ženska svetovalnica, Ljubljana	031 233 211 (vse dni v letu, 24 ur na dan)

## Nevladne organizacije (izbor)

**Zavod Emma**

**Center za pomoč žrtvam nasilja**

(2 enoti)

p. p. 211, 1001 Ljubljana

telefon: 01 425 47 32, 080 21 33

e-pošta: zavod.emma@siol.net

**CKŽ 53, Krško**

telefon: 07 490 65 70, 080 21 33

e-pošta: zavod.emmakrsko@gmail.com

**Društvo SOS telefon za ženske in otroke – žrtve nasilja: 080 11 55**

p. p. 2726, 1001 Ljubljana

telefon: 01 544 35 13, 01 544 35 14, 080 11 55

e-pošta: drustvo-sos@drustvo-sos.si

**Društvo za nenasilno komunikacijo** – Individualno svetovalno in podporno terapevtsko delo in telefonska svetovalna pomoč za osebe, ki imajo izkušnjo nasilja  
Linhartova 13, 1000 Ljubljana

telefon: 01 434 48 22

e-pošta: drustvo.dnk@drustvo-dnk.si

Več kontaktov ter Priročnik v pdf različici:

[www.prepoznajnasilje.si](http://www.prepoznajnasilje.si)



ST. OLAVS HOSPITAL  
UNIVERSITETSSYKEHUSET I TRONDHEIM



REPUBLIKA SLOVENIJA  
SLUŽBA VLADE REPUBLIKE SLOVENIJE ZA RAZVOJ  
IN EVROPSKO KOHEZIJSKO POLITIKO